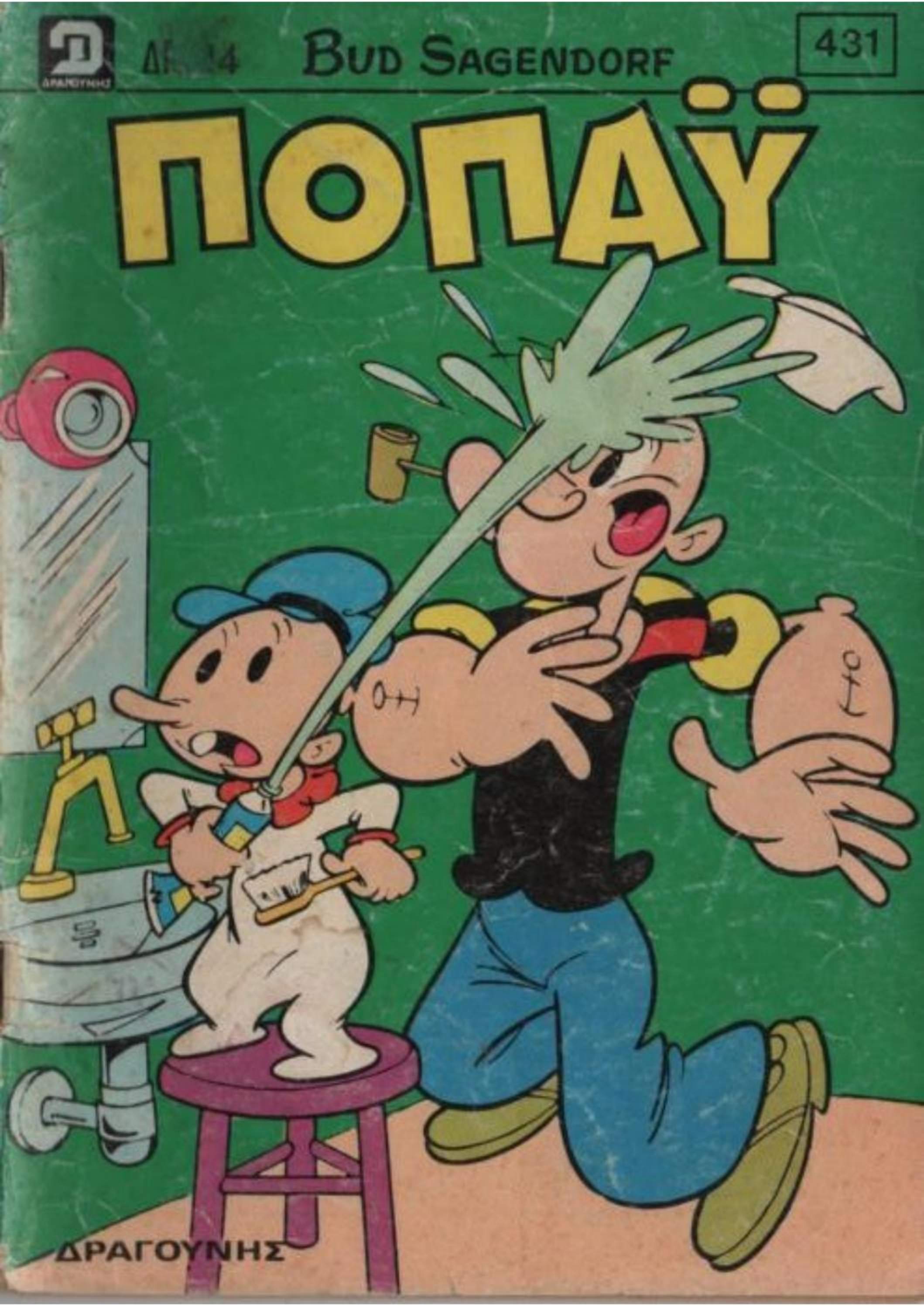
ΔΡΑΓΟΥΝΗΣ
ΔΡ. 24
BUD SAGENDORF
431
ΠΟΠΑΫ
ΔΡΑΓΟΥΝΗΣ

ΜΗ ΧΑΣΕΤΕ ΤΟ ΕΠΟΜΕΝΟ ΤΕΥΧΟΣ ΤΟΥ «ΠΟΠΑΫ»

Ο ἀπίθανος, ὁ θρυλικὸς ΣΠΑΝΑΚΗΣ, τὸ διερρὸμπρατσο ναυτάκι σὲ νέες καταπληκτικὲς ἐξορμήσεις

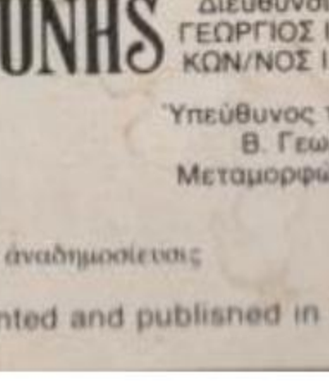

ΓΙΑ ΕΥΤΥΧΙΣΜΕΝΕΣ ΣΤΙΓΜΕΣ ΜΕ ΤΟΝ ΠΟΠΑΫ

ΠΟΠΑΫ®

ΕΒΔΟΜΑΔΙΑΙΟ ΠΑΙΔΙΚΟ ΠΕΡΙΟΔΙΚΟ

ΕΤΟΣ Ἐ ΑΡΙΘ 431 - ΔΡΧ 14-24 ΣΕΠΤΕΜΒΡΙΟΥ 1981

Λυκαθηττοῦ 1γ Ἀθῆναι 135
τηλέφ. 3638842 3602139

Τεχνικαὶ ἐγκαταστάσεις
Ἀμαρουσίου - Χαλανδρίου
59, Τηλ. 6819861

Ἐκδότης - Διευθυντής
ΙΩΑΝΝΗΣ Γ. ΔΡΑΓΟΥΝΗΣ
Λεωφ. Κοκκιναρά 36
& Παλλάδος - Πολιτεία

ΔΡΑΓΟΥΝΗΣ

Διεύθυνσις συντάξεως
ΓΕΩΡΓΙΟΣ Ι. ΔΡΑΓΟΥΝΗΣ
ΚΩΝ/ΝΟΣ Ι. ΔΡΑΓΟΥΝΗΣ

Ἐκδότρια ἑταιρεία
Ι.Γ. ΔΡΑΓΟΥΝΗΣ & ΥΙΟΙ ε.π.ε.

Ὑπεύθυνος τυπογραφείου
Θ. Γεωργιάδης
Μεταμορφώσεως 40 - 42

Ἀπαγορεύεται κάθε ἀναδημοσίευσις

*IPC Magazines Ltd., 1977 - Printed and published in Greece

ΦΩΤΙΑ ΚΑΙ... ΝΕΡΑΚΙ

ΣΥΜΦΩΝΑ Μ' ΑΥΤΑ ΠΟΥ ΞΕΡΟΜΕ, ΑΥΤΟ ΠΟΥ ΖΗΤΑΜΕ ΒΡΙΣΚΕΤΑΙ ΜΕΣΑ ΣΕ ΕΚΕΙΝΟ ΤΟ ΒΟΥΝΟ!...
ΜΑ...ΤΙ ΖΗΤΑΜΕ;

ΕΙΝΑΙ ΚΑΤΙ ΠΟΥ ΘΑ ΜΑΣ ΒΟΗΘΗΣΕΙ ΝΑ ΓΙΝΟΥΜΕ ΑΟΡΑΤΟΙ ΚΑΙ ΠΛΟΥΣΙΟΙ!
ΤΙ ΩΡΑΙΑ, ΜΑΝΟΥΛΑ!

ΣΚΕΨΟΥ ΠΩΣ ΕΔΩ ΚΑΙ ΧΙΛΙΑ ΧΡΟΝΙΑ ΒΡΙΣΚΕΤΑΙ ΕΔΩ ΜΕΣΑ!
ΑΛΗΘΕΙΑ;!...

ΕΙΜΑΙ ΠΟΛΥ ΠΕΡΙΕΡΓΟΣ ΝΑ ΔΩ ΤΙ ΠΡΑΓΜΑ ΕΙΝΑΙ!
ΤΩΡΑ ΘΑ ΔΕΙΣ!
97

ΒΟΗΘΕΙΑΑΑ! Η ΦΩΤΙΑ ΤΗΣ ΚΟΛΑΣΗΣ!
ΛΑΘΟΣ ΚΑΝΕΙΣ ΓΙΟΥΚΑ ΜΟΥ!
2

ΕΙΝΑΙ ΟΙ ΦΛΟΓΕΣ ΤΟΥ ΚΟΝΤΟΒΕΟ, Ο ΔΡΑΚΟΣ ΤΗΣ ΠΡΟΓΟΝΗΣ ΜΟΥ ΣΚΑΡΜΟΤΣΑ.
ΓΚΑΣΠ!

ΕΠΙΤΕΛΟΥΣ, ΚΥΡΙΑ, ΗΡΘΕΣ!...
ΒΛΕΠΕΙΣ ΜΕ ΑΝΑΓΝΩΡΙΣΕ!
ΜΑ... ΠΩΣ ΓΙΝΕΤΑΙ ΑΥΤΟ;
97

Η ΠΡΟΓΟΝΗ ΜΟΥ ΕΜΟΙΑΖΕ ΚΑΠΑΠΛΗΚΤΙΚΑ ΜΕ ΜΕΝΑ!...
3

IIIITT!... TSIOUMM
ΒΟΗΘΕΙΑΑ!
ΓΚΑΣΠ.! ΠΡΟΣΕΞΕ!

ΠΡΟΣΕΧΕ ΛΙΓΟ ΚΛΟΝΤΟΒΕΟ.! ΑΧΡΗΣΤΟ ΘΑ ΜΟΥ ΤΟ ΒΓΑΛΕΙΣ!
ΜΠΛΟΥΜΠ!

2Ω ΜΕΙΑ Σ'ΑΥΤΟ ΤΟ ΥΓΡΟ ΠΕΡΙΒΑΛΛΟΝ ΕΔΩ ΚΑΙ ΧΙΛΙΑ ΧΡΟΝΙΑ!
ΚΑΤΑΛΑΒΑ_ ΕΧΕΙΣ ΚΡΥΩΣΕΙ, Ε;

ΒΟΗΘΕΙΑΑΑ! ΔΕΝ ΘΕΛΩ ΝΑ ΠΑΩ ΑΠΟ ΦΩΤΙΑ!
ΠΕΡΙΜΕΝΕ, ΚΕΦΑΛΑ! ΔΕΝ ΤΟ ΕΚΑΝΕΣ ΚΛΟΝΤΟΒΕΟ ΑΠΟ ΚΑΚΙΑ!

ΕΙΝΑΙ ΛΙΓΟ ΚΡΥΩΜΕΝΟΙ ΚΑΙ ΧΡΕΙΑΖΕΤΑΙ ΠΡΟΣΟΧΗ!
ΜΠΛΟΥΜΠ! ΓΙΑ ΝΑ ΤΟ ΛΕΣ ΕΣΥ!

ΤΩΡΑ ΠΟΥ ΕΙΣΑΙ ΚΑΛΟΣ, ΑΦΗΣΕ ΑΥΤΗ ΤΗ ΤΡΟΓΛΗ ΚΙ' ΕΛΑ ΜΑΖΙ ΜΟΥ!
ΕΝΑΣ ΛΟΓΟΣ ΕΙΝΑΙ! ΠΡΟΣΠΑΘΩ ΕΔΩ ΚΑΙ ΧΙΛΙΑ ΧΡΟΝΙΑ!

ΟΧ'_ ΜΑΛΛΟΝ ΛΙΓΟ ΒΑΡΥΙ ΕΙΝΑΙ Ο ΦΙΛΟΣ ΜΑΣ!
ΠΑΝΤ!_ ΠΑΝΤ!_
ΚΟΥΡΑΓΙΟ, ΚΛΟΝΤΟΒΕΟ!

ΓΕΙΑ ΣΟΥ, ΝΗΣΑΚΙ ΜΟΥ, Σ' ΑΠΟ-ΧΑΙΡΕΤΩ!

ΝΟΜΙΖΩ ΠΩΣ ΜΕ ΤΟΝ ΚΛΟΝΤΟΒΕΟ ΘΑ ΚΑΝΟΥΜΕ ΩΡΑΙΑ ΠΡΑΓ-ΜΑΤΑ!...

ΝΑΙ! ΠΟΙΟΣ ΘΑ ΤΟΛΜΗΣΕΙ ΝΑ ΜΑΣ ΑΙΧ-ΜΑΛΩΤΙΣΕΙ

ΕΠ! ΕΙΝΑΙ ΕΤΟΙΜΟΙ ΝΑ ΦΤΕΡΝΙΣΤΕΙ!

ΓΚΑΣΠ!

ΤΤΤΤΤΤ!

ΜΗΗΗΗ! ΘΑ ΠΑΡΕΙ ΦΩΤΙΑ ΤΟ ΠΛΟΙΟ!

ΨΟΥΟΥ

97

ΚΙ' ΕΤΣΙ.....

ΓΚΡΡ!

ΣΟΜΠ!!

ΧΜ!...ΤΙ ΑΣΧΗΜΗ ΜΕΡΑ ΠΟΥ ΗΤΑΝ ΣΗΜΕΡΑ!

ΟΥΤΕ ΜΙΑ ΣΑΡΔΕΛΑ ΔΕΝ ΕΠΙΑΣΑ! ΓΡΟΥΣΟΥΖΙΑ!

ΕΠ! ΚΑΤΙ ΚΑΚΟ ΕΓΙΝΕ ΣΤΗΝ ΤΡΑΠΕΖΑ!

ΤΙ ΕΓΙΝΕ; ΠΟΙΟΣ ΣΑΣ ΕΚΑΝΕ ΕΤΣΙ;

ΕΝΑ ΦΑΝΤΑ-ΣΜΑ! ΦΤΗΝΕΙ ΦΩΤΙΑ!

97

ΜΠΟΥΜΠ! Η ΠΑΛΙΟΜΑΓΙΣΣΑ ΜΕ ΤΗ ΒΟΗΘΕΙΑ ΕΝΟΣ ΔΡΑΚΟΥ ΤΗΝ ΕΚΑΝΕ ΠΑΛΙ ΤΗ ΔΟΥΛΕΙΑ ΤΗΣ!

ΜΑ ΕΙΝΑΙ ΑΔΙΟΡΘΩΤΗ!

ΜΕ ΜΙΑ ΦΛΟΓΑ ΜΟΝΟ ΕΒΑΛΕ ΦΩΤΙΑ ΣΤΟ ΧΡΗΜΑΤΟΚΙΒΩΤΙΟ!

ΕΓΩ ΘΑ ΤΡΕΛΛΑΘΩ!

ΧΜ!... ΚΙ' ΕΓΩ ΠΙΣΤΕΥΑ ΠΩΣ ΣΗΜΕΡΑ ΔΕΝ ΥΠΑΡΧΟΥΝ ΠΙΑ ΔΡΑΚΟΙ!...

ΕΠ! Η ΣΕΙΡΗΝΑ ΤΗΣ ΑΣΤΥΝΟΜΙΑΣ!

OUOUEEEEEE...

ΕΙΜΑΙ ΠΕΡΙΕΡΓΟΣ ΝΑ ΔΩ ΑΠΟ ΠΟΥ ΒΓΗΚΕ!

OUOUEEEEE...

ΟΠΟΥ ΚΑΚΟ ΚΙ' Η ΜΑΓΙΣΣΑ ΜΕΣΑ!

ΕΠ! ΟΙ ΣΥΝΑΔΕΛΦΟΙ ΜΑΣ ΨΗΝΟΝΤΑΙ!

ΠΡΟΣΕΞΤΕ, ΠΑΙΔΙΑ... Η ΓΡΙΑ ΠΡΕΠΕΙ ΝΑ ΒΡΙΣΚΕΤΑΙ ΑΚΟΜΑ ΜΕΣΑ!

ΝΑ, ΕΡΧΟΝΤΑΙ! ΕΤΟΙΜΟΙ ΝΑ ΠΥΡΟΒΟΛΗΣΕΤΕ!

ΘΕΛΑΤΕ ΜΗΠΩΣ ΛΙΓΗ ΦΩΤΙΑ ΠΑΙΔΙΑ;...

ΒΟΥΦΦ

ΓΚΑΣΠ! ΝΑ ΤΗΝ ΠΑΛΙ Η ΒΡΩΜΟ-ΓΡΙΑ!
ΩΧ! ΩΧ!
ΔΡΟΜΟΣ!

ΤΩΡΑ ΘΑ ΤΗΝ ΠΕΡΙ-ΠΟΙΗΘΩ!

ΦΩΤΙΑ!
ΑΜΑΝ! ΕΒΑΛΕ ΦΩΤΙΑ ΣΤΟ ΣΠΑΝΑΚΙ ΜΟΥ!
ΒΟΥΦΦ

ΧΑ! ΧΑ!
ΓΚΡΡ!

ΚΟΥΡΑΓΙΟ, ΚΛΟΝΤΟΒΕΟ! ΒΑΛ-ΤΟΥ ΛΙΓΗ ΦΩΤΙΑ ΑΚΟΜΑ!
ΧΕ! ΧΕ!...
97

ΑΜΕΣΩΣ, ΚΥΡΙΑ!
ΒΟΥΦΦ!
10

Ε!... Ο ΦΙΛΑΡΑΚΟΣ ΜΑΣ ΕΓΙΝΕ ΠΥΡΟΤΕΧΝΗΜΑ!

ΧΑ! ΧΑ! ΜΑΛΛΟΝ ΜΕ ΞΕΡΟΨΗΜΕ-ΝΟ ΚΟΤΟΠΟΥΛΟ ΜΟΙΑΖΕΙ!

ΕΚΕΙ ΜΕΣΑ ΣΤΑ ΣΚΟΥΠΙΔΙΑ ΕΙΝΑΙ Η ΘΕΣΗ ΣΟΥ!

ΜΠΡΑΒΟ, ΚΛΟΝΤΟΒΕΟ! ΕΙΜΑΙ ΠΟ-ΛΥ ΥΠΕΡΗΦΑΝΗ ΓΙΑ ΣΕΝΑ!
ΕΥΧΑΡΙΣΤΩ ΚΥΡΙΑ!

Ε!, ΜΑ...
ΑΑΑ... ΑΑΜΜ!
97

ΤΟ ΔΙΑΒΟΛΟ... ΑΚΟΜΑ ΦΤΕΡΝΙΖΕ-ΤΕ!
TSOUM!
11

ΓΡΟΥΣΟΥΖΗ! ΔΕΝ ΒΛΕΠΕΙΣ ΤΑ 'ΚΑΝΕΙΣ ΟΛΑ ΣΤΑΧΤΗ!
ΟΥΛΠ! ΛΥΠΑΜΑΙ!

ΚΑΝΕ ΓΡΗΓΟΡΑ! ΠΗΓΑΙΝΕ ΜΑΣ ΣΠΙΤΙ!

ΤΗΝ ΕΠΟΜΕΝΗ ΦΟΡΑ ΘΑ ΚΤΥΠΗΣΟΥΜΕ ΙΣΟΙ ΜΙΑ ΑΛΛΗ ΤΡΑΠΕΖΑ!
ΝΑΙ, ΝΑΙ, ΜΑΝΟΥΛΑ!

Η, ΜΑΛΛΟΝ... ΤΟ ΑΥΤΟΚΙΝΗΤΟ ΤΟΥΣ ΠΟΥ ΘΑ ΜΕΤΑΦΕΡΕΙ ΧΡΥΣΑΦΙ!

ΦΑΝΤΑΣΤΙΚΗ ΙΔΕΑ, ΜΑΜΑΚΑ!
ΘΑ ΤΟΥΣ ΤΑ ΠΑΡΟΥΜΕ ΤΟΣΟ ΕΥΚΟΛΑ, ΟΣΟ ΤΟ ΠΑΙΔΙ ΠΑΙΡΝΕΙ ΤΙΣ ΚΑΡΑΜΕΛΕΣ!

Ε·Ι· ΣΑΜ; ΦΤΑΣΑΜΕ ΚΙΟΛΑΣ!

ΠΡΟΣΕΧΕ, ΚΛΟΝΤΟΒΕΟ ΤΟ ΦΟΡΤΗΓΟ ΣΕ ΛΙΓΟ ΦΤΑΝΕΙ!
ΟΚΕΟ!

ΠΥΡ!
ΒΟΗΘΕΙΑ!
ΓΚΑΙΠ!
ΒΟΥΦ

ΚΑΛΗ ΔΟΥΛΕΙΑ! Η ΦΩΤΙΑ ΤΟΥ ΕΚΑΨΕ ΤΟ ΣΚΕΠΑΣΜΑ!

ΓΚΡΡ! ΠΟΤΕ ΣΤΗ ΖΩΗ ΜΟΥ ΔΕΝ ΤΑΠΕΙΝΩΘΗΚΑ ΤΟΣΟ ΠΟΛΥ!

Ε!· ΠΟΠΑΩ! Η ΜΑΓΙΣΣΑ ΣΥΝΕΧΙΖΕΙ Ν' ΑΝΑΒΕΙ ΦΩΤΙΕΣ!

ΜΑ ΤΙ ΦΟΡΕΣΑΤΕ;

ΣΤΟΛΕΣ ΑΜΙΑΝΤΟΥ! ΑΥΤΗ ΤΗ ΦΟΡΑ ΔΕ ΘΑ ΜΑΣ ΞΕΦΥΓΕΙ!

ΑΣ ΕΛΠΙΣΟΥΜΕ!

ΠΑΡΑ ΔΟΘΕΙΤΕ! ΨΗΛΑ ΤΑ ΧΕΡΙΑ!

ΟΥΦΦ...ΤΙ ΘΕΛΟΥΝ ΠΑΛΙ ΑΥΤΟΙ;

ΠΥΡ!

ΒΟΥΦΦ!

ΒΟΗΘΕΙΑΑΑ! ΜΙΑ ΛΙΜΝΗ ΕΝΑ ΣΩΝΤΡΙΒΑΝΙ!..

ΕΠ! ΚΙ' ΟΙ ΣΤΟΛΕΣ ΑΜΙΑΝΤΟΥ;! ΤΙ ΕΓΙΝΑΝ;...

97

14

ΕΔΩ ΧΡΕΙΑΖΕΤΑΙ ΔΙΠΛΗ ΔΟΣΗ ΣΠΑΝΑΚΙ!

ΧΕ! ΧΕ! ΤΙ ΩΡΑΙΟ ΑΥΤΟ ΤΟ ΑΣΤΕΙΑΚΙ!

ΜΠΑ;

ΓΡΟΥΣΟΥΖΗΔΕΣ! ΘΑ ΣΑΣ ΚΑΝΩ ΜΕ ΤΑ ΚΡΕΜΜΥΔΑΚΙΑ

ΟΥΦΦ! ΠΑΛΙ ΑΥΤΟΙ; ΕΙΝΑΙ ΠΟΛΥ ΚΕΦΑΛΑΣ!

ΠΥΡ!

ΒΟΥΦΦ!

ΕΠ! ΘΑ 'ΛΕΓΕ ΚΑΝΕΙΣ ΠΩΣ ΕΙΝΑΙ ΑΦΛΕΚΤΟΣ!

ΚΟΥΡΑΓΙΟ; ΚΛΟΝΤΟΒΕΟ!

97

15

ΟΥΛΠ! ΝΙΩΘΩ ΝΑ ΓΙΝΟΜΑΙ ΕΝΑ ΛΙΟΝΤΑΡΙ!

ΘΕΕ ΜΟΥ, ΤΙ ΔΥΝΑΜΗ!

ΟΥΛΑΛΑ! Η ΜΕΓΑΛΗ ΘΕΡΜΟΚΡΑΣΙΑ ΤΟΝ ΒΟΥΛΙΑΞΕ ΣΤΗ ΓΗ!

ΚΙ' ΕΤΣΙ ΑΠΕΛΕΥΘΕΡΩΘΗΚΑΜΕ ΜΙΑ ΓΙΑ ΠΑΝΤΑ!

ΜΠΡΑΒΟ ΚΛΟΝΤΟΒΕΟ! ΘΑ ΔΕΙΣ ΕΓΩ ΤΙ ΘΑ ΣΟΥ ΦΤΙΑΞΩ ΝΑ ΦΑΣ!

ΕΙΣΑΙ ΑΠΙΘΑΝΟΣ!

ΜΗΗΗ! ΠΡΟΣΕΞΕ!

ΩΧΧΧ!

EEE TSIOUM!

ΓΚΡΡ! ΕΛΕΙΩΣΕΙ ΔΕΚΑ ΤΟΝΝΟΥΣ ΧΡΥΣΟ!

ΓΚΟΥΛΠ! ΠΑΡ' ΟΛΙΓΟ ΝΑ ΦΤΑΣΩ ΣΤΟ ΚΕΝΤΡΟ ΤΗΣ ΓΗΣ!

ΚΑΤΑΠΑΝΩ ΤΟΥ, ΣΥΝΤΡΟΦΟΙ!

ΟΥΛΠ! ΣΤΗΝ ΚΟΛΑΣΗ ΒΡΙΣΚΟΜΑΙ!

ΓΚΡΡ!

ΠΑΝΩ ΤΟΥ!

ΧΤΥΠΑΤΕ!

ΣΜΠΟΝ

ΤΟΥΣ ΔΙΑΒΟΛΟΥΣ!

ΜΠΑ_ ΜΕ ΠΗΡΑΝ ΓΙΑ ΑΜΑΡΤΩΛΗ ΨΥΧΗ!

ΚΟΛΑΣΗ

ΦΤΑΝΕΙ ΠΙΑ! ΤΑ ΦΤΕΡΝΙΣΜΑΤΑ ΣΟΥ ΘΑ ΜΑΣ ΚΑΝΟΥΝ ΜΕΓΑΛΕΣ ΚΑΤΑΣΤΡΟΦΕΣ!

Η ΤΥΧΗ ΜΑΣ ΕΓΙΝΕ ΚΑΠΝΟΣ ΑΠΟ ΣΕΝΑ!

ΣΟΜΠ!

ΣΟΥ ΔΙΝΩ ΤΗΝ ΤΕΛΕΥΤΑΙΑ ΕΥΚΑΙΡΙΑ!

ΚΙ' ΑΝ ΑΠΟΤΥΧΕΙΣ, ΤΟΤΕ ΘΑ ΣΕ ΠΑΜΕ ΠΙΣΩ ΣΤΟ ΝΗΣΙ ΣΟΥ!

ΘΑ ΧΤΥΠΗΣΟΥΜΕ ΤΙΣ ΑΜΕΡΙΚΑΝΙΚΕΣ ΒΑΖΕΣ!

97

18

ΘΑ ΓΙΝΟΥΜΕ ΑΡΧΟΝΤΕΣ ΕΜΕΙΣ ΕΔΩ ΜΕΣΑ ΚΑΙ ΜΕΤΑ ΘΑ ΚΑΤΑΚΤΗΣΟΥΜΕ ΤΟΝ ΚΟΣΜΟ!

ΑΜΕΡΙΚΑΝΙΚΕΣ ΒΑΖΕΣ

ΣΤΟΠ! ΑΠΑΓΟΡΕΥΕΤΑΙ Η ΕΙΣΟΔΟΣ!

ΕΝΑ ΒΗΜΑ... ΚΑΙ ΧΤΥΠΑΜΕ ΣΤΟ ΨΑΧΝΟ!

ΧΑ! ΧΑ!... ΠΛΑΚΑ ΕΧΟΥΝ ΕΤΣΙ;

ΣΕ ΛΙΓΟ ΘΑ ΓΙΝΟΥΝ ΣΚΟΝΗ Τ' ΑΝΘΡΩΠΑΚΙΑ!

ΠΥΡ!

ΒΟΥΦΦ

97

19

ΑΥΤΟΣ Ο ΔΡΑΚΟΣ ΕΙΝΑΙ ΣΩΣΤΗ ΚΑΤΑΣΤΡΟΦΗ!
ΧΜ!

ΜΠΟΡΕΣΕ ΝΑ ΚΑΨΕΙ ΑΚΟΜΑ ΚΑΙ ΣΤΟΛΕΣ ΑΠΟ ΑΜΙΑΝΤΟ! ΚΑΤΑΛΑΒΕΣ ΛΟΙΠΟΝ;..
ΝΑΙ!..

ΑΜΑΝ... ΕΧΩ ΤΗΝ ΕΝΤΥΠΩΣΗ ΠΩΣ Η ΠΑΛΙΟΜΑΓΙΣΣΑ ΣΥΝΕΧΙΖΕΙ ΤΙΣ ΚΑΤΑΣΤΡΟΦΕΣ!

ΤΙΙΙ;... ΜΑ ΕΙΝΑΙ ΦΟΒΕΡΟ!

Η ΜΑΓΙΣΣΑ ΑΥΤΗ ΤΗ ΣΤΙΓΜΗ ΒΡΙΣΚΕΤΑΙ ΣΤΙΣ ΑΜΕΡΙΚΑΝΙΚΕΣ ΒΑΣΕΙΣ!
ΤΙ ΔΙΑΟΛΟΓΥΝΑΙΚΑ!

ΠΡΕΠΕΙ ΝΑ ΤΗΝ ΕΜΠΟΔΙΣΩ ΝΑ ΚΑΝΕΙ ΑΥΤΟ ΠΟΥ ΣΚΕΠΤΕΤΑΙ!

ΧΕ!ΧΕ! ΚΛΟΝΤΟΒΕΟ, ΣΑΥΝΙ ΜΟΥ! ΕΙΣΑΙ ΘΗΣΑΥΡΟΣ!
ΒΟΗΘΕΙΑ!

ΜΕΤΑ ΘΑ ΤΑ ΒΑΛΟΥΜΕ ΜΕ ΤΗΝ ΚΥΒΕΡΝΗΣΗ! ΟΛΟΥΣ ΘΑ ΤΟΥΣ ΒΑΛΟΥΜΕ ΑΠΟ ΚΑΤΩ!

ΕΠ! ΑΥΤΟΙ ΟΠΟΥ ΝΑΝΑΙ ΘΑ ΜΠΟΥΝ ΜΕΣΑ!

ΧΜ... ΑΥΤΗ ΕΔΩ Η ΒΡΥΣΗ ΕΙΝΑΙ ΟΤΙ ΠΡΕΠΕΙ!

ΠΑΝΩ ΑΠ' ΟΛΑ ΟΜΩΣ... ΛΙΓΟ ΣΠΑΝΑΚΙ!

ΚΑΙ ΜΕΤΑ... ΕΝΑ ΜΠΑΝΙΑΡΙΣΜΑ ΤΟΥΣ ΧΡΕΙΑΖΕΤΑΙ!

ΚΟΙΤΑ, ΜΑΜΑ! Ο ΠΟΠΑΣ ΖΕΙ ΑΚΟΜΑ!
ΕΠ! ΠΩΣ ΤΑ ΚΑΤΑΦΕΡΕ ΠΑΛΙ;

ΚΛΟΝΤΟΒΕΟ, ΡΙΞΤΟΥ ΛΙΓΗ ΔΟΣΗ ΦΩΤΙΑΣ!
ΟΚΕΟ!

ΠΥΡ!
ΒΑΜΠ!

ΝΕΡΟΟ!
BOOOS!

ΕΛΑ, ΚΛΟΝΤΟΒΕΟ, ΜΗ ΠΑΡΑΔΙΝΕΣΑΙ!

Η ΠΙΕΣΗ ΟΜΩΣ ΤΟΥ ΝΕΡΟΥ ΜΕΓΑΛΩΝΕΙ...

ΜΑΝΟΥΛΑ ΕΙΔΕΣ; Ο ΔΡΑΚΟΣ ΜΑΣ ΕΣΒΗΣΕ!
ΟΥΛΠ!

ΣΟΜΠ! ΩΧ_ΚΡΥΩΣΑ ΓΙΑ ΤΑ ΚΑΛΑ! ΟΣΟ ΠΑΩ ΚΑΙ ΧΕΙΡΟΤΕΡΕΥΩ!

ΤΟ ΤΣΕΚ ΠΟΥ ΦΕΥΓΕΙ

ΠΡΟΧΩΡΑ! ΑΝΤΕ ΜΠΡΑΒΟ!
ΒΟΗΘΕΙΑ! ΑΣΤΥΝΟΜΙΑ!
ΕΠ! ΔΥΟ ΜΟΥΤΡΑ ΚΑΝΟΥΝ ΑΠΑΓΩΓΗ ΑΝΗΛΙΚΟΥ!...

ΘΑ ΠΛΗΡΩΣΕΙΣ ΤΗ ΖΩΗ ΣΟΥ!
ΤΩΡΑ ΘΑ ΔΕΙΤΕ!
ΔΟΥΓΚ! ΓΚΑΣΠ!
ΚΛΙΚ!

ΟΙ ΚΥΡΙΟΙ ΤΑΚΤΟΠΟΙΗΘΗΚΑΝ!

Ω!.. Σ' ΕΥΧΑΡΙΣΤΩ ΦΙΛΕ! Μ' ΕΙΩΣΕΣ!
ΜΑ_ ΕΙΣΤΕ Ο ΕΠΙΘΕΩΡΗΤΗΣ ΝΤΑΝΟΙΣ;

ΝΑΙ! ΚΑΙ ΓΙΑ ΝΑ ΣΑΣ ΑΝΤΑΜΙΨΩ ΓΙΑ ΤΗΝ ΗΡΩΪΚΗ ΣΑΣ ΠΡΑΞΗ ΕΝΑ ΤΣΕΚ 200.000 ΔΟΛΛΑΡΙΑ!
ΕΠ!

ΧΑΡΗΚΑ ΓΙΑ ΤΗ ΓΝΩΡΙΜΙΑ ΦΙΛΕ!
ΚΙ' ΕΓΩ ΧΑΡΗΚΑ!

ΟΥΛΑΛΑ! ΠΑΩ ΣΤΗΝ ΤΡΑΠΕΖΑ ΓΙΑ ΝΑ ΤΑ ΕΞΑΡΓΥΡΩΣΩ! ΕΛΥΣΑ ΤΟ ΠΡΟΒΛΗΜΑ ΤΗΣ ΚΟΙΛΙΑΣ ΜΟΥ ΤΟΥΛΑΧΙΣΤΟΝ ΓΙΑ...

ΟΥΡΓΚ! ΑΑ! ΤΙ ΕΙΝΑΙ!
ΠΟΟ-ΠΟ

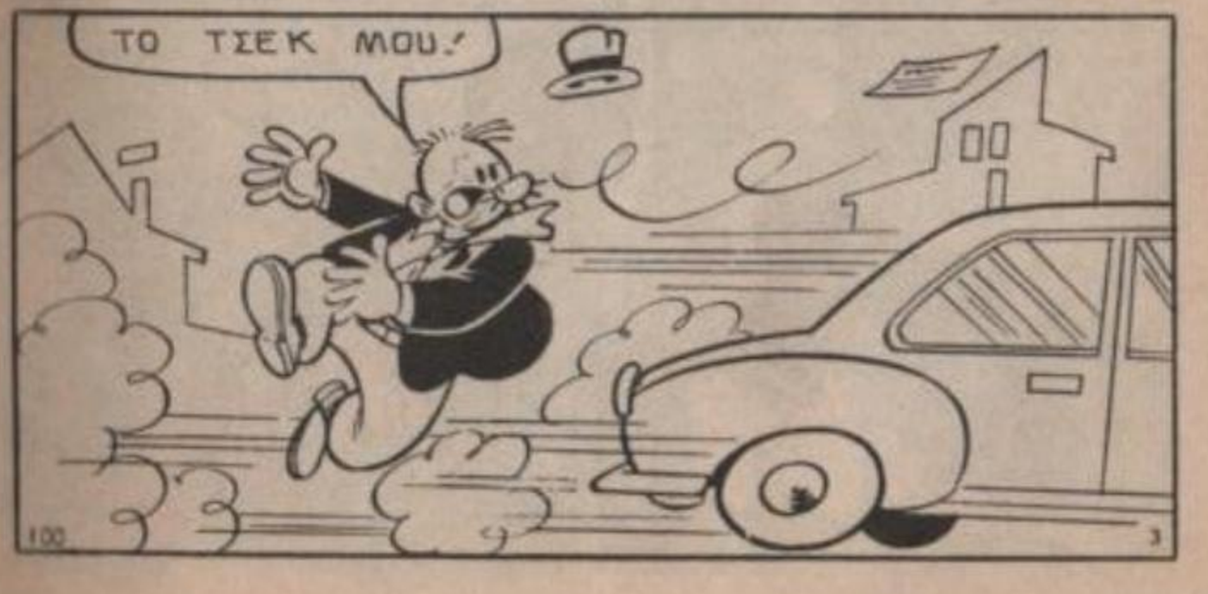
ΤΟ ΤΣΕΚ ΜΟΥ!

ΜΠΛΟΥΜΠ! ΠΡΕΠΕΙ ΝΑ ΤΟ ΠΡΟΦΤΑΣΩ!

ΜΑ ΠΟΙΟΣ ΕΙΒΑΙΝΕ ΤΟ ΦΩΣ;

ΓΚΟΥΑΠ! ΔΕΝ ΒΛΕΠΩ ΤΙΠΟΤΑ!

ΤΟ ΤΣΕΚ ΜΟΥ ΠΗΓΕ ΝΑ ΣΤΡΑΒΩΞΕΙ ΑΥΤΟΝ ΤΟ ΜΟΤΟΣΥΚΛΕΤΙΣΤΗ!

ΑΟΥΟΥ!

ΣΟΜΠ! ΠΟΥ ΕΙΜΑΙ;

ΤΟ ΤΣΕΚ ΜΟΥ!

SKPAK

ΘΑ ΤΟ ΠΙΑΣΩ ΣΤΟΝ ΑΕΡΑ!

ΕΥΡΗΚΑ! ΑΥΤΟ ΤΟ ΔΙΧΤΥ ΘΑ ΜΕ ΒΟΛΕΥΕ!

ΟΥΑΠ! ΤΙ ΓΙΝΕΤΑΙ ΕΔΩ;

ΖΙΠ!

ΠΡΕΠΕΙ ΝΑ ΤΟ ΑΡΠΑΞΩ ΠΡΙΝ ΠΑΕΙ ΣΤΟ ΔΡΟΜΟ!

ΟΥΛΠ!

ΤΙ ΣΤΟ ΔΙΑΒΟ...

ΓΚΡΡ! ΘΑ ΣΕ ΜΑΘΩ ΕΓΩ ΝΑ ΜΕ ΠΙΑΝΕΙΣ ΜΕ ΤΟ ΔΙΧΤΥ ΣΑΝ ΓΑΡΙΔΑ!

ΜΑ ΕΓΩ...

ΔΙΝΕ ΤΟΥ....
ΑΟΥΓΚ!
ΤΙ ΕΠΑΘΑ!
ΟΥΑΑΚΚ! ΠΑΝΕ ΤΑ ΤΖΑ-ΜΙΑ!
ΩΧ! ΩΧ!
ΘΑ ΜΟΥ ΠΛΗΡΩΣΕΙΣ ΤΙΣ ΖΗ-ΜΙΕΣ,Ε-Η-!
ΠΑΝΤ! ΠΑΝΤ! ΤΑ ΚΑ-ΤΑΦΕΡΑ ΝΑ ΞΕ-ΦΥΓΩ!

ΠΟΥ ΝΑ ΠΗΓΕ ΑΥΤΟ ΤΟ ΤΣΕΚΑΚΙ ΜΟΥ;
ΝΑΤΟ! ΠΗΓΕ ΚΑΙ ΚΑΘΗΣΕ ΠΑΝΩ Σ' ΕΝΑ ΚΛΑΔΙ ΤΟΥ ΔΕΝΤΡΟΥ!
ΟΥΛΑΛΑ! ΚΑΙ ΠΑΛΙ ΔΙΚΟ ΜΟΥ!
ΜΑ_ ΔΕΝ ΕΙΝΑΙ ΚΑΙ ΤΟΣΟ ΕΥΚΟΛΟ ΝΑ ΣΚΑΡΦΑΛΩΝΕΙΣ!
Ο ΠΟΛΝΤΟ ΟΜΩΣ ΔΕ ΤΟ ΒΑ-ΖΕΙ ΚΑΤΩ! ΩΠ! ΩΠ!
ΤΟ ΡΙΞΑΜΕ ΤΟ ΔΕΝ-ΤΡΟ! ΧΕ! ΧΕ!

ΑΟΥΓΚ! ΓΚΟΥΑΠ!
ΑΜΑΝ! ΟΧΙ!
KRAAS

ΜΟΥ ΚΑΤΕΣΤΡΕΨΕΣ ΤΟ ΚΑΙΝΟΥΡΓΙΟ ΜΟΥ Α-ΜΑΞΙ!
ΒΟΗΘΕΙΑΑ!
ΔΕΝ ΜΕ ΕΙΔΕ ΠΟΥ ΚΡΥΦ-ΤΗΚΑ ΕΔΩ! ΘΑ ΠΕΡΙ-ΜΕΝΩ ΝΑ ΦΥΓΕΙ!

ΕΠ! ΤΟ ΤΣΕΚ ΠΗΓΕ ΚΑΙ ΜΠΗΚΕ ΣΤΟ ΣΚΟΥΠΙΔΟΝΤΕΝΕΚΕ!
ΕΠΙΤΕΛΟΥΣ, ΤΕΛΕΙ-ΩΣΑ!
ΜΗ! ΣΤΑΜΑΤΑ!.. ΠΕΡΙΜΕΝΕ!

ΠΡΕΠΕΙ Ν' ΑΔΕΙΑΣΩ ΟΛΟΚΛΗΡΟ ΤΟ ΣΚΟΥΠΙ-ΔΟΤΕΝΕΚΕ!

ΝΑΤΟ! ΕΠΙΤΕΛΟΥΣ ΤΟ ΒΡΗΚΑ!
ΜΑ_ΤΙ ΣΤΟ ΚΑΛΟ ΚΑ-ΝΕΙ ΑΥΤΟΣ!

ΓΚΡΡ! ΕΛΑ ΔΩ, ΑΣΧΗΜΟ-ΜΟΥΡΗ! ΒΑΡΕΛΟ ΤΟ!..
ΑΑΑΧ! ΜΗ! ΣΤΑΜΑ-ΤΑ!

ΜΠΛΟΥΜΠ! ΓΛΙΣΤΡΩ ΑΠΟ ΜΠΑΝΑ-ΝΟΤΖΟΥΦΛΟ! ΣΤΑΜΑΤΕΙΣΤΕ ΜΕ!

ΟΥΦΦ!.. ΓΚΑΣΠ...

ΟΧΙΙΙ! ΤΟ ΤΣΕΚΑΚΙ ΜΟΥ ΠΑΕΙ ΓΙΑ ΤΗ ΛΙΜΝΗ!...

ΕΠ! ΤΟ ΑΡΠΑΞΕ Η ΧΗΝΑ! Ε-Ι-!...

ΜΑ ΤΙ ΚΑΝΕΙΣ; ΘΕΛΕΙΣ ΝΑ ΤΟ ΦΑΣ;

ΑΦΗΣΕ ΤΟ ΚΑΤΩ ΚΑΤΑΡΑΜΕΝΟ!

ΟΙ ΧΗΝΕΣ ΕΧΟΥΝ ΜΕΤΑΞΥ ΤΟΥΣ ΑΛΛΗΛΕΓΥΗ...

...ΚΑΙ ΥΠΕΡΑΣΠΙΖΟΝΤΑΙ ΠΑΝΤΑ...
ΒΟΗΘΕΙΑ!
STAK! STAK!

ΠΡΕΠΕΙ ΝΑ ΤΟΥ ΔΙΝΩ!... ΕΦΥΓΑ!
ΕΠ!

ΠΑΝΤ! ΠΑΝΤ! ΕΙΜΑΙ ΜΙΣΟ ΠΕΘΑΜΕΝΟΣ ΤΟ ΤΣΕΚ ΟΜΩΣ ΖΕΙ. ΥΠΑΡΧΕΙ!

ΕΥΤΥΧΩΣ ΔΕΝ ΥΠΑΡΧΕΙ ΑΛΛΟΣ ΚΙΝΔΥΝΟΣ... Η ΤΡΑΠΕΖΑ ΕΙΝΑΙ ΕΔΩ ΚΟΝΤΑ!

ΠΡΕΠΕΙ ΝΑ ΤΟ ΕΞΑΡΓΥΡΩΣΩ! ΘΕΕ ΜΟΥ...
ΤΡΑΠΕΖΑ

ΤΗ ΧΑΡΑ, ΠΑΙΔΙΑ! ΕΧΩ ΝΑ ΦΑΩ... ΛΑΜΠΡΗ ΘΑ ΚΑΝΩ!

ΟΧΙ! ΠΡΙΝ ΠΛΗΡΩΣΕΙΣ ΤΙΣ ΖΗΜΙΕΣ ΤΩΝ ΑΥΤΟΚΙΝΗΤΩΝ ΜΑΣ!
ΚΑΙ ΤΟ ΜΟΤΟΣΑΚΟ ΜΟΥ!
ΤΗ ΣΠΑΣΜΕΝΗ ΜΟΥ ΒΙΤΡΙΝΑ!

ΠΑΝΩ ΤΟΥ! ΝΑ ΤΟΥ ΠΑΡΟΥΜΕ ΟΤΙ ΜΑΣ ΟΦΕΙΛΕΙ!

ΕΓΩ ΕΧΩ ΠΛΗΡΩΘΕΙ!
ΚΙ' ΕΓΩ!
ΚΑΙ ΕΓΩ!

ΜΠΛΟΥΜΠ! ΕΝΑ ΔΟΛΛΑΡΙΟ ΜΟΝΑΧΑ ΜΟΥ ΑΦΗΣΑΝ, ΟΣΟ ΓΙΑ ΝΑ ΦΑΩ ΕΝΑ ΣΑΝΤΟΥΙΤΣ!

Ε-ι-, ΕΣΕΙΣ! ΕΙΣΤΕ ΠΑΡΑΝΟΜΟΙ ΓΙΑΤΙ ΚΟΛΥΜΠΗΣΑΤΕ ΣΕ ΛΙΜΝΟΥΛΑ ΤΟΥ ΔΗΜΟΤΙΚΟΥ ΚΗΠΟΥ! ΕΝΑ ΔΟΛΛΑΡΙΟ Η ΜΗΝΥΣΗ!...
ΤΙΙΙΙ!

ΩΧ! ΜΑ ΤΙ ΤΟΝ ΕΠΙΑΣΕ; ΤΡΕΛΟΣ!
ΓΚΡΡ! ΝΙΩΘΩ ΚΑΝΝΙΒΑΛΟΣ! ΕΛΑΤΕ ΕΔΩ!
ΤΕΛΟΣ
100
12

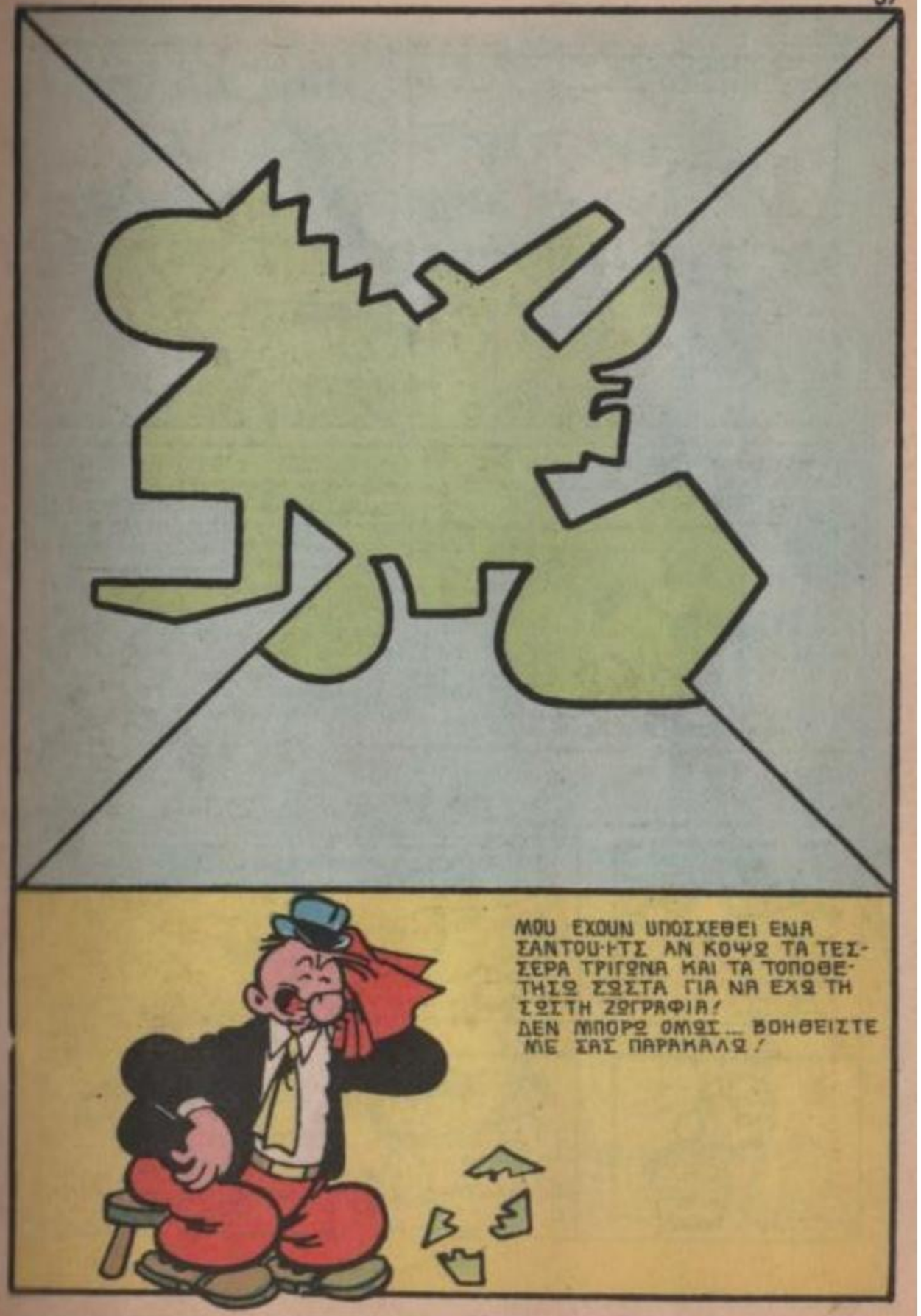
ΜΟΥ ΕΧΟΥΝ ΥΠΟΣΧΕΘΕΙ ΕΝΑ ΣΑΝΤΟΥΙΤΣ ΑΝ ΚΟΨΩ ΤΑ ΤΕΣΣΕΡΑ ΤΡΙΓΩΝΑ ΚΑΙ ΤΑ ΤΟΠΟΘΕΤΗΣΩ ΣΩΣΤΑ ΓΙΑ ΝΑ ΕΧΩ ΤΗ ΣΩΣΤΗ ΣΥΓΓΡΑΦΙΑ!
ΔΕΝ ΜΠΟΡΩ ΟΜΩΣ... ΒΟΗΘΕΙΣΤΕ ΜΕ ΣΑΣ ΠΑΡΑΚΑΛΩ!

ΕΙΝΑΙ ΕΝΑ ΠΟΛΥ ΔΙΑΣΚΕΔΑΣΤΙΚΟ ΠΑΙΓΝΙΔΙ! ΘΑ ΤΟ ΚΑΝΕΙΣ ΣΤΟΥΣ ΦΙΛΟΥΣ ΣΟΥ ΚΑΙ ΘΑ ΣΕ ΝΟΜΙΣΟΥΝ ΓΙΑ ΕΝΑ ΜΙΚΡΟ ΜΑΓΟ!

ΚΟΛΗΣΕ ΑΥΤΟ ΤΟ ΔΙΣΚΟ ΠΑΝΩ Σ' ΕΝΑ ΧΑΡΤΟΝΑΚΙ ΛΙΓΟ ΧΟΝΤΡΟ ΚΟΨΕ ΤΟ ΚΑΤΑ ΜΗΚΟΣ ΤΗΣ ΠΕΡΙΦΕΡΕΙΑΣ ΠΡΟΣΕΚΤΙΚΑ. ΣΤΟ ΚΕΝΤΡΟ ΠΕΡΑΣΕ ΜΙΑ ΒΕΛΟΝΑ ΚΑΙ ΧΤΥΠΗΣΕ ΤΟ ΜΕ ΤΟ ΧΕΡΙ ΩΣΤΕ ΝΑ ΓΥΡΙΣΕΙ ΓΡΗΓΟΡΑ ΘΑ ΦΑΝΟΥΝ ΚΑΤΙ ΜΥΣΤΗΡΙΑ ΧΡΩΜΑΤΑ ΠΑΝΩ ΣΤΟ ΔΙΣΚΟ ΚΑΙ ΜΠΟΡΕΙΣ ΝΑ ΤΟΥΣ ΠΕΙΣ ΟΤΙ ΠΡΟΚΕΙΤΑΙ ΓΙΑ ΑΠΛΗ ΜΑΓΕΙΑ!..

ΔΑΧΤΥ-ΛΙΔΙ ΣΤΗ ΛΙΜΝΗ

ΜΑ ΓΙΑΤΙ ΚΛΑΙΣ, ΡΟΖΑ; ΤΙ ΣΟΥ ΣΥΜΒΑΙΝΕΙ;

ΚΑΤΙ ΦΟΒΕΡΟ, ΓΚΡΙΣΣΙΝΟ!

ΜΙΣΗ ΩΡΑ ΠΡΙΝ Ο ΓΙΑΝΝΗΣ ΜΟΥ ΕΚΑΝΕ ΔΩΡΟ ΕΝΑ ΔΑΧΤΥΛΙΔΙ ΟΛΟΧΡΥΣΟ!

ΚΑΙ ΛΟΙΠΟΝ!..

ΟΤΑΝ ΜΕ ΧΑΙΡΕΤΗΣΕ ΚΙ' ΕΦΥΓΕ, ΕΓΩ ΤΟ ΚΟΙΤΟΥΣΑ ΧΑΡΟΥΜΕΝΗ ΒΑΔΙΖΟΝΤΑΣ ΚΑΤΑ ΜΗΚΟΣ ΤΗΣ ΛΙΜΝΗΣ!...

ΓΙΑ ΝΑ ΔΟΥΜΕ... ΕΔΩ ΔΕΝ ΕΙΝΑΙ!..

ΔΕΝ ΝΟΜΙΖΩ ΝΑ ΤΟ ΒΡΕΙΣ! ΤΟ ΔΑΧΤΥΛΙΔΙ ΕΙΝΑΙ ΠΟΛΥ ΜΙΚΡΟ ΚΑΙ ΤΑ ΔΑΧΤΥΛΑ ΣΟΥ ΧΟΝΤΡΑ!

...ΚΑΙ ΜΟΥ ΕΠΕΣΕ ΣΤΟ ΝΕΡΟ!

ΤΗΝ ΚΑΩΜΕΝΗ!

ΘΑ 'ΠΡΕΠΕ Ν' ΑΔΕΙΑΣΕΙ Η ΛΙΜΝΗ!

ΔΕΝ ΥΠΑΡΧΕΙ ΑΛΛΗ ΛΥΣΗ!

ΝΑΙ! ΜΑ ΠΩΣ ΕΙΝΑΙ ΔΥΝΑΤΟΝ;

ΚΙ' ΟΜΩΣ... ΕΙΝΑΙ!

SNAП!

ΘΑ ΘΥΜΩΣΕΙ ΠΟΛΥ Ο ΑΡΡΑΒΩΝΙΑΣΤΙΚΟΣ ΜΟΥ ΟΤΑΝ ΤΟΥ ΤΟ ΠΩ!..

ΕΓΩ ΘΑ ΣΕ ΒΟΗΘΗΣΩ!

Θ' ΑΝΑΣΗΚΩΣΩ ΜΑ ΜΑΝΙΚΙΑ ΜΟΥ ΚΑΙ ΘΑ ΨΑΞΩ!

ΠΕΡΙΜΕΝΕ ΜΕ ΕΔΩ! ΠΑΩ ΝΑ ΦΕΡΩ ΟΤΙ ΧΡΕΙΑΖΕΤΑΙ!

ΤΙΙΙ!..

ΑΥΤΗ Η ΜΕΓΑΛΗ ΔΕΞΑΜΕΝΗ ΕΙΝΑΙ ΟΤΙ ΠΡΕΠΕΙ!

ΕΠ! ΤΙ ΕΙΝΑΙ ΑΥΤΟΣ Ο ΘΟΡΥΒΟΣ;

ΚΡΑΑΚ

ΟΥΡΓΚ! ΕΞΑΦΑΝΙΣΤΗΚΕ ΜΙΑ ΔΕΞΑΜΕΝΗ ΠΟΥ ΕΙΝΑΙ ΓΙΑ ΤΑ ΒΡΟΧΙΝΑ ΝΕΡΑ!

ΕΝΑ ΔΟΧΕΙΟ ΠΟΥ ΘΑ ΓΕΜΙΣΕΙ ΝΕΡΟ!

ΚΑΝΑΜΕ ΠΟΛΥ ΚΑΛΑ ΠΟΥ ΑΠΛΩΣΑΜΕ ΤΑ ΚΕΡΑΜΙΚΑ! ΚΑΝΕΙ ΖΕΣΤΗ ΚΑΙ ΘΑ ΨΗΘΟΥΝ ΚΑΛΑ!

Ε·Ι· ΓΚΡΙΣΣΙΝΟ! ΑΦΗΣΕ ΚΑΤΩ ΑΥΤΗ ΤΗ ΔΕΞΑΜΕΝΗ!

ΑΡΧΙΖΟΥΜΕ ΔΟΥΛΕΙΑ!

ΟΥΛΛΠ! ΑΠΟ ΠΟΥ ΕΡΧΕΤΑΙ ΤΟ ΝΕΡΟ;

ΔΕΝ ΑΚΟΥΩ! ΘΑ ΕΙΔΟΠΟΙΗΣΩ ΤΟ ΔΙΕΥΘΥΝΤΗ ΤΟΥ ΕΡΓΟΣΤΑΣΙΟΥ!

ΟΥΛΛΠ! ΤΙ ΕΙΝΑΙ ΑΥΤΟ;

ΠΛΗΜΜΥΡΕΣ! ΑΛΟΙΜΟΝΟ ΜΑΣ!

100

100

ΧΕ! ΧΕ! ΣΕ ΛΙΓΟ ΘΑ 'ΧΕΙ ΑΔΕΙΑΣΕΙ!

ΚΑΤΑΡΑΜΕΝΕ ΓΙΓΑΝΤΑ! ΜΑΣ ΚΑΤΑΣΤΡΕΨΕΣ ΤΑ ΚΕΡΑΜΙΔΙΑ!

ΟΥΛΠ! ΝΟΜΙΖΩ ΠΩΣ ΕΚΑΝΕ ΜΕΓΑΛΗ ΓΚΑΦΑ!

ΜΗΝ ΠΕΤΑΣ ΤΑ ΝΕΡΑ ΑΠΟ ΔΩ ΓΚΡΙΣΣΙΝΟ!

ΤΙΙΙ! ΕΝ ΤΑΞΕΙ!

ΝΑΤΟΣ! ΕΚΕΙ ΚΑΤΩ ΕΙΝΑΙ ΚΥΡΙΕ ΔΙΕΥΘΥΝΤΗ!

ΘΑ ΤΟ ΠΕΤΩ ΣΤΟ ΔΡΟΜΟ!....

ΟΥΓΚ! ΓΚΑΣΠ!

ΣΠΛΑΣ

ΜΠΛΟΥΜΠ! ΘΑ ΜΑΣ ΠΝΙΞΕΙ!

ΓΚΑΣΠ!

ΕΜ... ΣΥΓΓΝΩΜΗ!

ΠΑΝΤΑ ΧΑΖΟΜΑΡΕΣ!

ΣΤΗ ΘΕΣΗ ΤΗΣ Η ΔΕΞΑΜΕΝΗ!

ΤΩΡΑ ΠΙΑ ΤΕΛΕΙΩΣΑ ΚΑΙ... ΟΥΛΠ! ΚΑΤΙ ΓΥΑΛΙΖΕΙ ΕΚΕΙ ΚΑΤΩ!

ΤΙ ΝΑ 'ΝΑΙ;

ΓΥΑΛΙΑ ΜΕ ΑΚΤΙΝΕΣ "Χ"

ΚΑΝΕΝΑΣ ΔΕΝ ΣΕ ΚΕΡΝΑ! ΟΛΟΙ ΣΚΕΠΤΟΝΤΑΙ ΤΟΝ ΕΑΥΤΟΥΛΗ ΤΟΥΣ!

ΚΙ' ΑΥΤΟΣ Ο ΤΣΙΓΚΟΥΝΗΣ ΔΕΝ ΘΕΛΕΙ ΝΑ ΤΟΥ ΧΡΩΣΤΩ!

ΘΑ ΤΟΥ ΤΟ ΞΑΝΑΠΩ ΓΙ' ΑΛΛΗ ΜΙΑ ΦΟΡΑ! ΠΟΙΟΣ ΞΕΡΕΙ;...

ΔΩΣΕ ΜΟΥ ΣΕ ΠΑΡΑΚΑΛΩ ΕΝΑ ΠΟΤΗΡΑΚΙ ΚΑΙ ΣΚΑΩ ΑΠ' ΤΗ ΔΙΨΑ!
ΑΜΕΣΩΣ!

ΤΙ; ΠΑΛΙ ΕΣΥ; ΝΟΜΙΖΕΙΣ ΠΩΣ ΘΑ ΜΕ ΞΕΓΕΛΟΥΣΕΣ;
ΔΕΝ ΤΑ ΜΑΤΑΦΕΡΑ!
98

ΕΞΩ ΑΠΟ ΔΩ! ΝΑ ΜΟΥ ΠΛΗΡΩΣΕΙΣ ΤΟ ΚΡΑΣΙ ΠΟΥ ΜΟΥ ΧΡΩΣΤΑΣ!
ΩΧ! ΩΧ!
2

ΓΚΡΡ! ΚΑΛΑ ΘΑ 'ΤΑΝ ΝΑ ΜΟΥ ΕΙΝΕ! ΔΕΝ ΠΡΟΒΛΕΠΩ ΝΑ ΔΡΟΣΙΣΩ ΤΟ ΣΤΟΜΑΤΑΚΙ ΜΟΥ!

ΔΕΝ ΒΑΡΙΕΣΑΙ - ΔΕΝ ΘΑ ΠΡΟΣΠΑΘΗΣΩ ΑΛΛΟ!

ΒΛΕΠΕΤΕ, ΔΕΝ ΕΙΜΑΙ ΤΥΧΕΡΑΚΙΑΣ!

ΓΙΑ ΝΑ ΔΟΥΜΕ ΤΙ ΛΕΝΕ ΟΙ ΕΦΗΜΕΡΙΔΕΣ!

" ΚΑΙΝΟΥΡΓΙΑ ΠΡΟΔΟΣΙΑ ΣΤΗΝ ΕΠΙΣΤΗΜΗ! Ο ΚΑΘΗΓΗΤΗΣ ΤΖΙΦΟΝΚΙ ΕΦΕΥΡΕ ΓΥΑΛΙΑ ΜΕ ΑΚΤΙΝΕΣ Χ..."
98

Μ' ΑΥΤΑ ΤΑ ΓΥΑΛΙΑ ΘΑ ΜΠΟΡΟΥΣΕ ΚΑΝΕΙΣ ΝΑ ΔΕΙ ΜΕΣ' ΑΠΟ ΤΟΙΧΟΥΣ, ΚΑΤΩ ΑΠ' ΤΟ ΧΩΜΑ...
3

ΝΟΜΙΖΩ ΠΩΣ ΒΡΗΚΑ ΤΟΝ ΤΡΟΠΟ ΓΙΑ ΝΑ ΕΞΑΣΦΑΛΙΣΩ ΛΙΓΟ ΚΡΑΣΑΚΙ!

ΕΔΩ ΠΡΕΠΕΙ ΝΑ ΒΡΙΣΚΟΝΤΑΙ ΣΤΟ ΜΠΑΟΥΛΟ!

ΑΥΤΑ ΕΙΝΑΙ ΓΥΑΛΙΑ ΓΙΑ ΤΥΦΛΟΥΣ! ΤΑ ΒΡΗΚΑ ΠΕΡΥΣΙ ΣΤΟ ΔΡΟΜΟ!

Μ' ΑΥΤΑ ΔΕΝ ΜΠΟΡΕΙΣ ΝΑ ΔΕΙΣ ΤΙΠΟΤΑ! ΚΑΙ ΤΩΡΑ ΘΑ ΤΑ ΚΑΘΑΡΙΣΩ ΚΑΛΑ-ΚΑΛΑ!

ΩΡΑΙΑ! ΕΙΝΑΙ ΣΑΝ ΚΑΙΝΟΥΡΓΙΑ! ΑΣ ΤΑ ΔΟΚΙΜΑΣΩ!

ΘΑΥΜΑ! ΟΛΑ ΜΑΥΡΑ, ΕΤΣΙ ΟΠΩΣ ΘΕΛΩ!...

ΕΦΥΓΑ! ΠΑΩ ΝΑ ΠΡΑΓΜΑΤΟΠΟΙΗΣΩ ΤΑ ΣΧΕΔΙΑ ΜΟΥ!

ΑΟΥΓΚ! ΓΚΑΣΠ! ΑΜΑΟ!
SMΠΑΜ

ΞΕΧΑΣΑ ΝΑ ΤΑ ΒΓΑΛΩ ΚΑΙ ΔΕΝ ΕΙΔΑ ΑΥΤΟ ΤΟ ΣΤΗΛΟ!

ΧΕ! ΧΕ! ΘΑ ΓΥΡΙΣΩ ΟΛΕΣ ΤΙΣ ΤΑΒΕΡΝΕΣ ΠΡΟΣΠΑΘΩΝΤΑΣ ΝΑ ΤΑ ΠΟΥΛΗΣΩ, ΚΙ' ΑΣ ΞΕΡΩ ΠΩΣ ΚΑΝΕΙΣ ΔΕΝ ΤΑ ΘΕΛΕΙ!

ΓΕΙΑ ΣΑΣ, ΠΑΙΔΙΑ!
ΝΑ ΚΙ' Ο ΓΕΡΟΜΕΘΥΣΙΤΑΚΑΣ!

ΝΑ Ο ΠΡΩΤΟΣ ΜΟΥ ΠΕΛΑΤΗΣ!

ΓΕΙΑ ΣΟΥ ΦΙΛΕ! ΚΟΙΤΑ Ε-ΔΩ!
ΤΙ ΘΕΣ ΠΑΠΟΥ ΜΑΣ;

ΘΕΛΕΙΣ Ν'ΑΓΟΡΑΣΕΙΣ ΑΥΤΑ ΤΑ ΓΥ-ΑΛΙΑ ΜΕ ΑΚΤΙΝΕΣ X;
ΤΙ ΕΙΝΑΙ ΑΥΤΑ;

Μ'ΑΥΤΑ ΒΛΕΠΕΙΣ ΠΙΣΩ ΑΠΟ ΤΟΙΧΟΥΣ, ΜΕΣΑ ΣΕ ΤΣΑΝΤΕΙΣ...
ΓΙΑ ΝΑ ΔΟΚΙΜΑΣΩ..

ΕΙΝΑΙ ΟΛΑ ΜΑΥΡΑ!
ΠΕΡΙΜΕΝΕ ΛΙΓΟ ΩΣΠΟΥ ΝΑ ΣΥΝΗΘΙΣΕΙ ΤΟ ΜΑΤΙ ΣΟΥ!

ΔΕΝ ΒΛΕΠΩ ΤΙΠΟΤΑ!
ΞΑΝΑΚΟΙΤΑ ΜΕ ΥΠΟΜΟ-ΝΗ! ΓΚΛΟΥ! ΓΚΛΟΥ!

ΣΟΥΡΠ! ΔΕΝ ΕΞΗΓΕΙΤΑΙ ΑΛΛΙΩΣ! ΦΑΙΝΕΤΑΙ ΠΩΣ ΔΕΝ ΚΑΝΟΥΝ ΓΙΑ ΤΑ ΜΑΤΙΑ ΣΟΥ!
ΙΣΩΣ ΕΧΕΙΣ ΔΙΚΙΟ!

ΜΑ ΕΙΣΑΙ ΣΙΓΟΥΡΟΣ ΠΩΣ ΔΕΝ ΒΛΕΠΕΙΣ;
ΚΑΤΑΜΑΥ-ΡΑ!

ΨΑΞΕ ΓΙΑ ΚΑΝΕΝΑ ΑΛΛΟ ΠΑ-ΠΟΥ!
ΜΑΛΛΟΝ ΑΥΤΟ ΘΑ ΚΑΝΩ, ΓΕΙΑ!

ΕΠ! ΟΥΤΕ ΠΟΥ ΠΗΡΑ ΕΙΔΗ-ΣΗ ΠΩΣ ΗΠΙΑ ΟΛΟ ΤΟ ΚΡΑΣΙ!

ΧΑ! ΧΑ! ΕΠΙΑΣΕ ΤΟ ΚΟΛΠΟ! Ο ΠΕΛΑΤΗΣ "ΔΟΚΙΜΑΖΕΙ" ΤΑ ΓΥΑΛΙΑ ΚΙ' ΕΓΩ "ΔΟΚΙΜΑΖΩ" ΤΟ ΚΡΑΣΙ!...

ΕΔΩ ΔΕΥΤΕΡΩΝΕΙ ΤΟ ΠΡΑΓΜΑ! ΑΣ ΔΟΥΜΕ!...

ΝΑ ΤΟ ΕΠΟΜΕΝΟ ΘΥΜΑ ΜΟΥ! ΜΜΜ... ΤΙ ΩΡΑΙΟ ΚΡΑΣΑΚΙ!

ΑΚΟΥ, ΦΙΛΕ! ΘΑ ΣΟΥ ΑΡΕΣΕ ΝΑ ΔΕΙΣ ΠΙΣΩ ΑΠΟ ΤΟΥΣ ΤΟΙΧΟΥΣ ΚΑΙ ΚΑΤΩ ΑΠ'ΤΟ ΧΩΜΑ!

ΠΩΣ ΓΙΝΕΤΑΙ ΑΥΤΟ;

ΧΑΡΗ Σ'ΑΥΤΑ ΤΑ ΓΥΑΛΙΑ ΜΕ ΑΚΤΙΝΕΣ "Χ"! ΔΟΚΙΜΑΣΕ!

ΓΙΑ ΝΑ ΔΩ!

ΑΝ ΣΟΥ ΑΡΕΣΟΥΝ, ΘΑ ΣΟΥ ΚΑΝΩ ΚΑΛΗ ΤΙΜΗ!

ΕΛΠΙΖΩ!

ΚΟΙΤΑ ΜΕ! ΒΛΕΠΕΙΣ ΜΗΠΩΣ ΤΗ ΣΠΟΝΔΥΛΙΚΗ ΜΟΥ ΣΤΙΛΗ!

ΟΧΙ! ΜΟΝΟΝ ΣΚΟΤΑΔΙ!

ΕΙΣΑΙ ΣΙΓΟΥΡΟΣ, ΓΕΡΟ;

ΣΙΓΟΥΡΟΤΑΤΟΣ! ΜΟΝΟ ΠΟΥ ΔΕΝ ΚΑΝΟΥΝ ΓΙΑ ΤΑ ΜΑΤΙΑ ΣΟΥ!

ΔΕΝ ΠΕΙΡΑΖΕΙ! ΘΑ ΤΑ ΠΟΥΛΗΣΩ ΣΕ ΚΑΝΕΝΑ ΑΛΛΟ!

ΚΡΙΜΑ! ΘΑ ΜΟΥ ΑΡΕΣΕ ΑΥΤΟ...

ΜΠΛΟΥΜΠ! ΗΠΙΑ ΤΟ ΜΙΣΟ ΜΠΟΥΚΑΛΙ ΚΑΙ ΔΕΝ ΤΟ ΠΕΙΡΑ ΕΙΔΗΣΗ!

ΤΙ ΩΡΑΙΑ! ΕΙΝΑΙ Η ΠΡΩΤΗ ΦΟΡΑ ΣΤΗ ΖΩΗ ΜΟΥ ΠΟΥ ΠΙΝΩ ΤΣΑΜΠΑ!

ΧΕ! ΧΕ! ΑΣ ΨΑΞΟΥΜΕ ΓΙΑ ΚΑΝΕΝΑ ΑΛΛΟ ΠΕΛΑΤΗ ΕΔΩ!

TABE

ΕΡΗΜΙΑ! ΕΡΗΜΙΑ!

ΤΑΒΕΡΝΑ

ΠΕΡΙΜΕΝΩ ΤΙ ΣΤΙΓΜΗ ΠΟΥ ΘΑ ΚΑΤΕΒΑΙΩ ΚΑΝΕΝΑ ΠΟΤΗΡΑΚΙ.... ΜΟΛΙΣ Ο ΚΑΡΛΟ ΑΦΑΙΡΕΘΕΙ ΛΙΓΟ ΘΑ ΔΡΑΣΩ!

ΓΕΙΑ ΣΟΥ, ΚΑΡΛΟ! ΕΧΩ ΚΑΤΙ ΠΟΛΥ ΩΡΑΙΟ ΓΙΑ ΣΕΝΑ!
ΤΙ ΕΙΝΑΙ ΓΕΡΟ;
ΦΟΡΕΣΕ ΑΥΤΑ ΤΑ ΓΥΑΛΙΑ ΚΑΙ ΠΕΙ ΜΟΥ ΑΝ ΒΛΕΠΕΙΣ ΠΙΣΩ ΑΠ' ΤΟΥΣ ΤΟΙΧΟΥΣ!
ΠΩΣ ΓΙΝΕΤΑΙ ΑΥΤΟ;

ΕΠ! ΝΑ Η ΕΥΚΑΙΡΙΑ!
ΔΕΝ ΒΛΕΠΩ ΤΙΠΟΤΑ!
ΠΡΟΣΠΑΘΗΣΕ... ΜΟΙΤΑ!
ΓΙΑ ΜΕΝΑ!

ΜΠΟΥΜΠ! ΓΚΑΣΠ!
ΕΠ!
ΕΣΥ ΠΑΛΙ, ΒΑΡΘΟΛΟΜΕΟ, ΤΙ ΘΕΛΕΙΣ ΑΠΟ ΤΟ ΚΡΑΣΙ ΤΟΥ ΚΑΡΛΟ;
ΤΟ ΠΡΟΣΤΑΤΕΥΩ ΑΠΟ ΣΕΝΑ!

ΜΑΛΛΟΝ ΕΓΩ ΠΡΕΠΕΙ ΝΑ ΤΟ ΠΡΟΣΤΑΤΕΨΩ ΑΠΟ ΣΕΝΑ!
ΜΗΝ ΚΑΝΕΙΣ ΤΟΝ ΕΞΥΠΝΑΚΙΑΣΕ ΜΕΝΑ ΕΤΣΙ;

Ε-Ι-! ΤΙ ΣΥΜΒΑΙΝΕΙ;
ΑΥΤΟΙ Ο ΓΕΡΟΙ ΣΟΥ ΕΔΩΣΕ ΤΑ ΜΑΥΡΑ ΓΥΑΛΙΑ ΓΙΑ ΝΑ ΜΗ ΒΛΕΠΕΙΣ ΟΤΑΝ ΣΟΥ ΠΙΝΕΙ ΤΟ ΚΡΑΣΙ!
ΕΜ!

ΑΜ... ΕΤΣΙ; ΘΑ ΜΟΥ ΤΟ ΠΛΗΡΩΣΕΙΣ!
ΜΗΗ! ΠΕΡΙΜΕΝΕ! ΜΗΗ!

ΓΚΟΥΑΠ! ΑΦΗΣΕ ΜΕ!

ΕΤΣΙ ΠΛΗΡΩΝΩ ΕΓΩ ΤΙΣ ΑΛΕΠΟΥΔΕΣ!
ΛΛΛΟΥΜ!

ΚΑΙ ΝΑ ΘΥΜΑΣΑΙ ΑΛΛΗ ΦΟΡΑ ΝΑ ΜΗΝ ΞΑΝΑΚΑΝΕΙΣ... ΤΕΤΟΙΑ ΑΣΤΕΙΑ ΣΤΟΝ ΜΑΡΛΟ!
ΘΑ ΤΟ ΘΥΜΑΜΑΙ!

ΕΦΥΓΕ ΕΚΝΕΥΡΙΣΜΕΝΟΣ ΚΑΙ ΔΕΝ ΗΠΙΕ ΤΟ ΚΡΑΣΙ ΤΟΥ! ΧΑ! ΧΑ!

ΚΑΙ ΤΩΡΑ ΘΑ ΤΟ ΚΑΤΕΒΑΙΩ ΚΑΤΩ ΜΕΣΑ Σ' ΕΝΑ ΛΕΠΤΟ!

ΓΚΡΡ! ΑΥΤΟΣ!
ΑΑΑ! ΤΙ ΩΡΑΙΟ!

ΜΗ ΦΕΥΓΕΙΣ, ΤΡΙΣΚΑΤΑΡΑΤΕ! ΕΛΑ ΝΑ ΣΟΥ ΣΠΑΣΩ ΤΟ ΚΕΦΑΛΙ!
ΜΑ ΤΙ Σ' ΕΠΙΑΣΕ; ΔΕΝ ΗΤΑΝ ΔΙΚΟ ΣΟΥ ΤΟ ΚΡΑΣΙ!...
ΤΕΛΟΣ

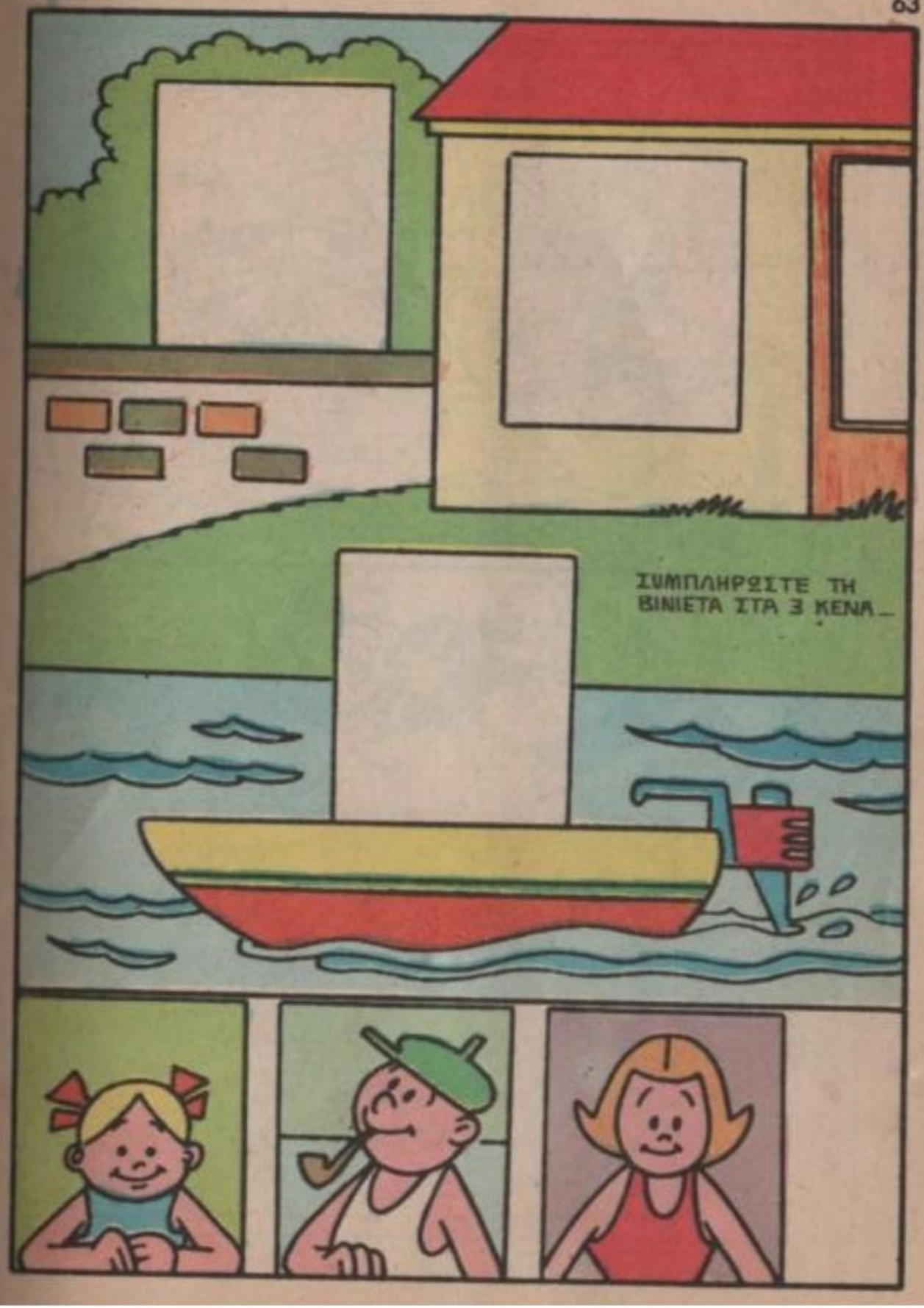
ΣΥΜΠΛΗΡΩΣΤΕ ΤΗ ΒΙΝΙΕΤΑ ΣΤΑ 3 ΚΕΝΑ_

Ο... ΘΡΥΛΙΚΟΣ

ΜΠΑΓΚΣ

ΜΠΑΝΝΥ

και ή παρέα του!

Σ' ΕΝΑ ΝΕΟ ΠΕΡΙΟΔΙΚΟ